

Campagne hivernale des balades thermographiques Janvier et février 2018

Une **balade thermographique** est une **action de sensibilisation** sur le thème des **économies d'énergie**. Elle vous permettra de mieux comprendre les **sources de déperdition** dans les **maisons** grâce à des clichés thermographiques.

Comment se déroule l'animation ? En 2 temps :

La **balade**, selon les conditions météorologiques, **d'une heure environ**, est animée par un conseiller de l'Espace Info-Energie. A l'aide d'une **caméra thermique**, il vous permettra de voir en temps réel les défauts d'isolation de différents logements. Puis, dans tous les cas, une **conférence sur la rénovation énergétique** se déroulera avec pour support des **clichés thermographiques** selon différentes **époques de construction**. Le conseiller présente **des solutions adaptées** ainsi que les aides financières existantes.

Venez échanger et vous informer sur les travaux de rénovation énergétique et les aides financières à l'occasion de cette soirée !

- ✓ **Vendredi 19 janvier 2018 à Senonches**
RDV à **18h** devant la **mairie** (2 Rue de Verdun, 28250 Senonches).
- ✓ **Mardi 6 février 2018 à Margon**
RDV à **19h30** devant la **mairie** (1 Rue de la Cloche, 28400 Margon)

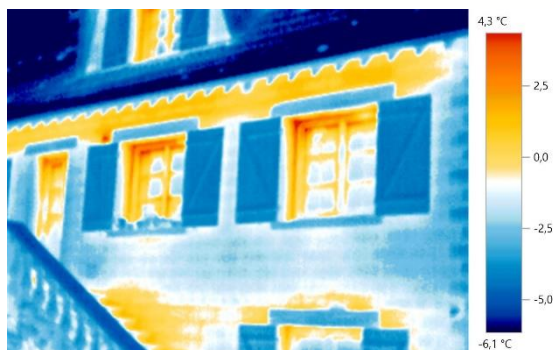

Durée estimée : 1h30

Inscription auprès du Pôle Territorial du Perche au **02 37 29 09 29**.

Animation **gratuite** organisée par le Pôle Territorial du Perche et l'Espace Info Energie 28 dans le cadre de la démarche 'J'ECO-RENOV', et avec le soutien de la Région Centre-Val de Loire et de l'ADEME.

Dans le cadre de ses compétences liées à la transition énergétique, le Pôle Territorial du Perche et ses membres (les communautés de communes du Perche d'Eure-et-Loir) engagent des actions pour favoriser la rénovation énergétique des logements.

L'Espace Info Energie est un service gratuit, neutre et indépendant de conseils du grand public sur la maîtrise de l'énergie et les énergies renouvelables. Des spécialistes vous conseillent sur vos travaux d'économie d'énergie (construction, rénovation, isolation, chauffage, eau chaude, équipement, etc.).

Pour tout renseignement :

Pôle Territorial du Perche
1 bis, rue Doullay
28400 Nogent-le-Rotrou
02 37 29 09 29
contact@perche28.fr

Espace INFO-ÉNERGIE – SOLIHA 28
36, avenue Maurice Maunoury
28600 LUISANT
02 37 21 32 71
eie28@solih.fr